



**CLUB ALPINO ITALIANO
CORPO NAZIONALE SOCCORSO ALPINO E SPELEOLOGICO**



Cortina, 23 giugno 2017 Modelli socio sanitari del Nord-Est a confronto

**STRUTTURA ORGANIZZATIVA
Del Corpo Nazionale Soccorso Alpino e Speleologico
Nazionale e Regionale**

C.N.S.A.S. – S.A.S.V.



Docente: Alex Barattin



La struttura del CNSAS a livello Nazionale e la struttura del CNSAS Veneto.

Stazioni CNSAS e basi di elisoccorso.

Organici, qualifiche e certificazioni



21 Servizi Regionali o Provinciali





32 Delegazioni alpine





15
Zone
speleologiche





Struttura Organizzativa

252

Stazioni
di soccorso
alpine

32

Stazioni
di soccorso
speleologiche

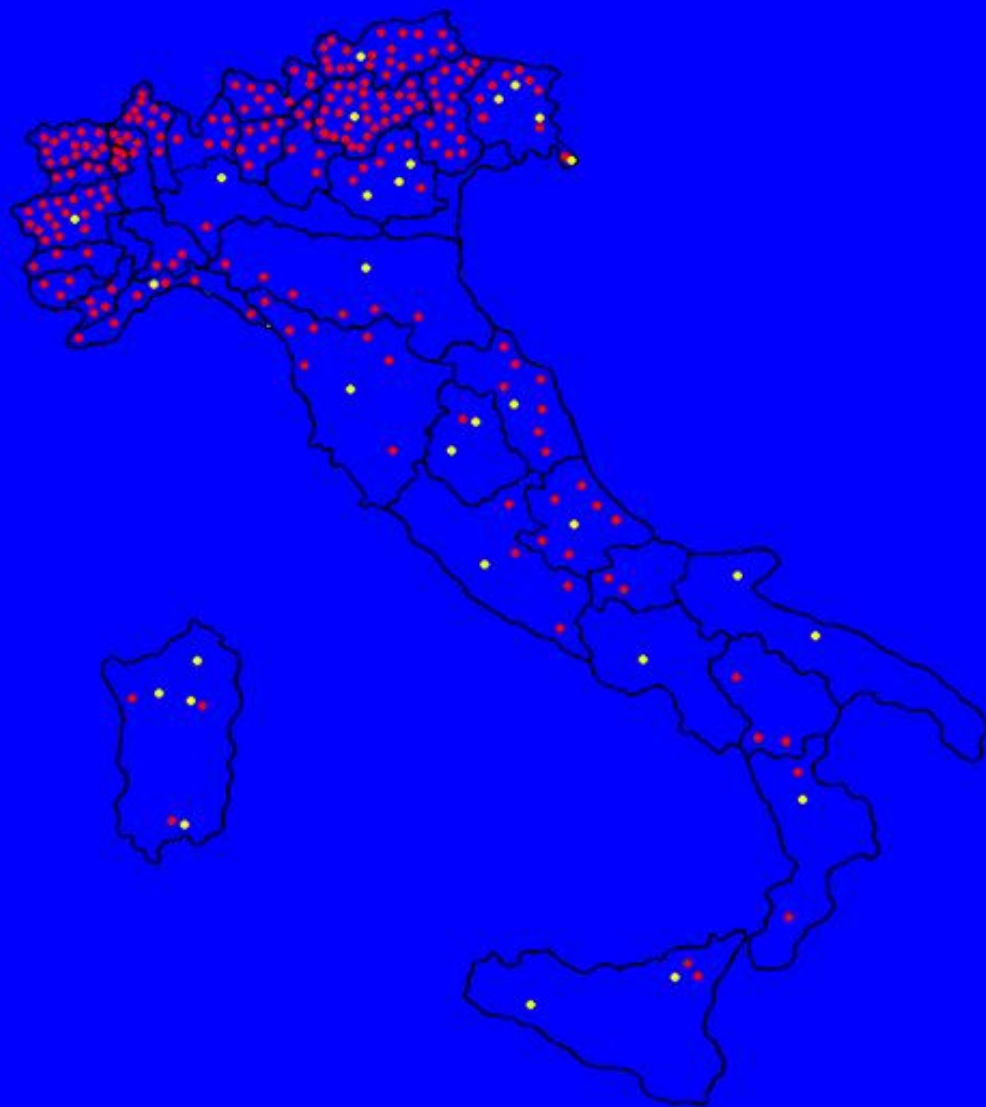

VENETO

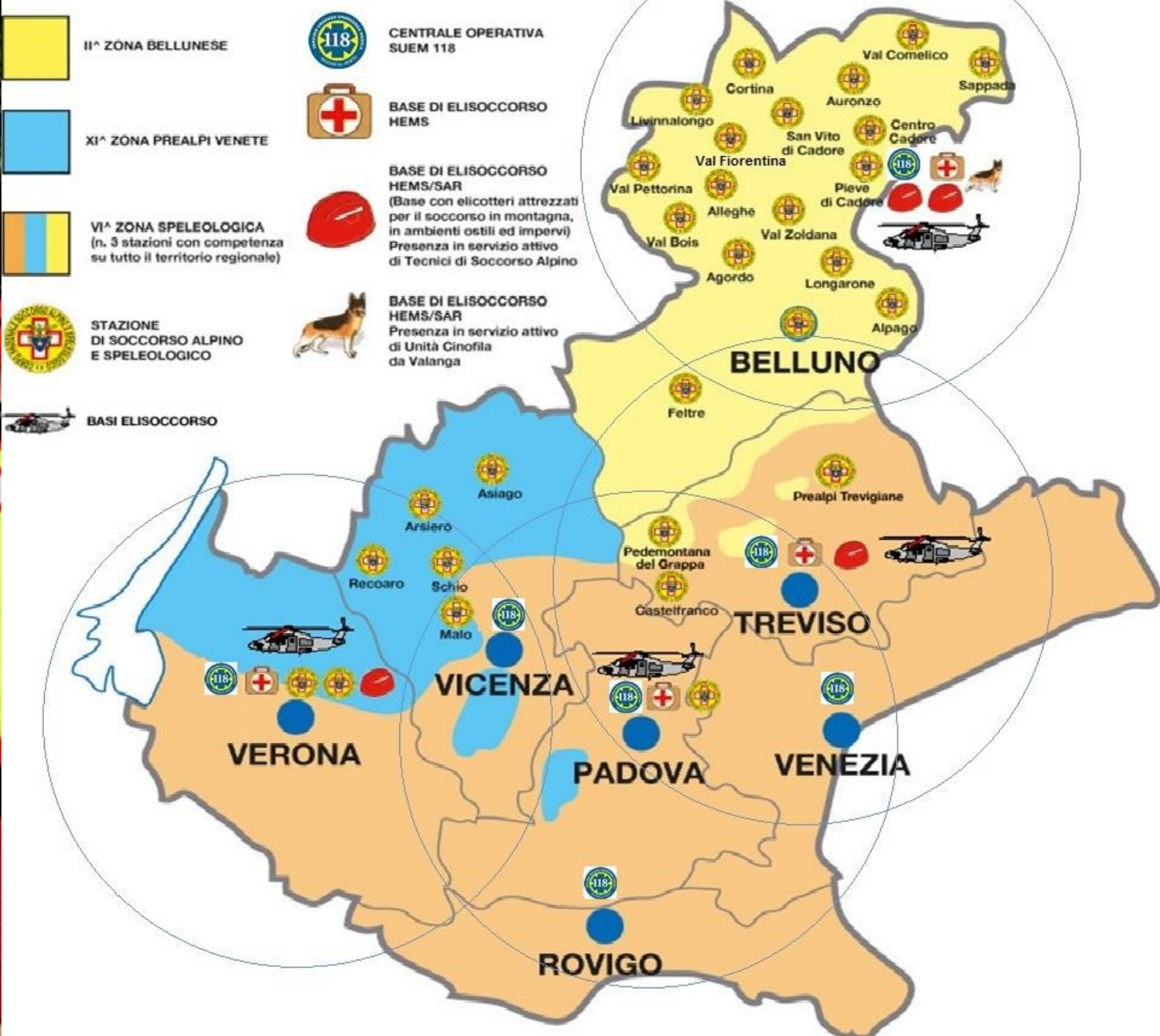



Struttura Organizzativa

ORGANIGRAMMA 2017

S.A.S.V. – C.N.S.A.S.

**2^ ZONA
DELEGAZIONE
DOLOMITI
BELLUNESI**

**11^ ZONA
DELEGAZIONE
PREALPI VENETE**

- | | |
|---------------|------------------------|
| Agordo | Pedemontana del Grappa |
| Alleghe | Pieve di Cadore |
| Alpago | Prealpi Trevigiane |
| Auronzo | Sappada |
| Belluno | Val Fiorentina |
| Centro Cadore | S. Vito di Cadore |
| Cortina | Val Biois |
| Feltre | Val Comelico |
| Livinallongo | Val Pettorina |
| Longarone | Val Zoldana |

**6^ ZONA
DELEGAZIONE
SPEOLOGICA**

- Veneto Orientale
- Verona
- Vicenza

- Arsiero
- Asiago
- Padova
- Recoaro-Valdagno
- Schio
- Verona



ORGANICI E SPECIFICHE TECNICHE PERSONALE CNSAS 2016

QUALIFICA	2^ZONA	6^ ZONA	11^ ZONA	TOTALE
STAZIONI CNSAS	20	3	6	29
VOLONTARI – OPERATORI DI SOCCORSO ALPINO E SPELEOLOGICO di cui	506	81	183	770
Tecnici di Soccorso Alpino ai sensi della Legge n. 74/01 e ss.mm.	66	1	36	103
Tecnici di Elisoccorso ai sensi della Legge n. 74/01 e ss.mm.	17	0	15	30
Tecnici di Centrale Operativa ai sensi Convenzione U.L.S.S. n. 1 di Belluno della Legge n. 74/01.	12	0	0	12
Tecnici di Soccorso in Forra ai sensi della Legge n. 74/01 e ss.mm.	2	11	0	13
Unità Cinofile da Valanga ai sensi della Legge n. 74/01 e ss.mm.	10	0	0	10
Unità Cinofile da Ricerca in Superficie ai sensi della Legge n. 74/01 e ss.mm.	11	0	0	11
Unità Cinofile da Ricerca in Superficie e da Valanga (bivalenti).	11	0	0	11
Istruttori Nazionali Unità Cinofile da Valanga ai sensi della Legge n. 74/01 e ss.mm.	3	0	0	3
Istruttori Nazionali Unità Cinofile da Ricerca in Superficie ai sensi della Legge n. 74/01 e	3	0	0	3
Istruttori Nazionali Soccorso Speleologico ai sensi della Legge n. 74/01 e ss.mm.	0	3	0	3
Istruttori Nazionali Soccorso Forre ai sensi della Legge n. 74/01 e ss.mm.	0	1	0	1
Istruttori Regionali Soccorso Alpino ai sensi della Legge n. 74/01 e ss.mm.	18	0	6	24
Istruttori Regionali Soccorso Speleologico ai sensi della Legge n. 74/01 e ss.mm.	0	8	0	8
Istruttori Regionali Soccorso Forre ai sensi della Legge n. 74/01 e ss.mm.	1	5	0	6
Medici ai sensi della Legge n. 74/01 e ss.mm.	13	2	11	26
Infermieri ai sensi della Legge n. 74/01 e ss.mm.	15	1	5	21
Istruttori BLSD ai sensi della Legge n. 74/01 e ss.mm.	6	1	0	7
Forristi ai sensi della Legge n. 74/01 e ss.mm.	14	15	4	33
Disostruttori ai sensi della Legge n. 74/01 e ss.mm.	0	8	0	8
Logistici/Direttori e Coordinatori delle Operazioni ai sensi della Legge n. 74/01 e ss.mm.	5	3	4	12
Tecnici di Ricerca ai sensi della Legge n. 74/01 e ss.mm.	19	0	19	38
Speleosubacquei ai sensi della Legge n. 74/01 e ss.mm.	0	5	0	5
Addetti stampa (solo livello regionale).	0	0	0	1



Il CNSAS è Sezione Nazionale del CAI, dotata di una propria autonomia gestionale ed operativa anche ai sensi dell' Art. 6, comma 6 del D.L. n. 419/99 che fa obbligo al CAI di riconoscere forme accentuate di autonomia organizzativa e funzionale al CNSAS.

COSA E' IL CNSAS?



Il CNSAS a livello Veneto si è costituito e uniformato alla legge istitutiva della Associazioni di Promozione Sociale (Legge n. 383/00).



Il CNSAS, costituito da personale tecnico specializzato e certificato ai sensi di legge.



Il legislatore, sia a livello nazionale sia a livello regionale, ha nel tempo riconosciuto al CNSAS competenze e funzioni sempre più specifiche, attribuendogli al contempo responsabilità ed obblighi sempre più rilevanti, sia nell'obbligatorietà dell'azione di soccorso, sia in quella formativa e certificativa ...

Legge n. 91 del 20.01.1963
Legge n. 776 del 24.12.1985

Al CNSAS è demandata la vigilanza e la prevenzione degli infortuni nell'esercizio delle attività alpinistiche, escursionistiche e speleologiche, per il soccorso degli infortunati e dei pericolanti e per il recupero dei caduti.





Legge n. 162 del 18.01.1992

Decreto n. 379 del 4.03.1994

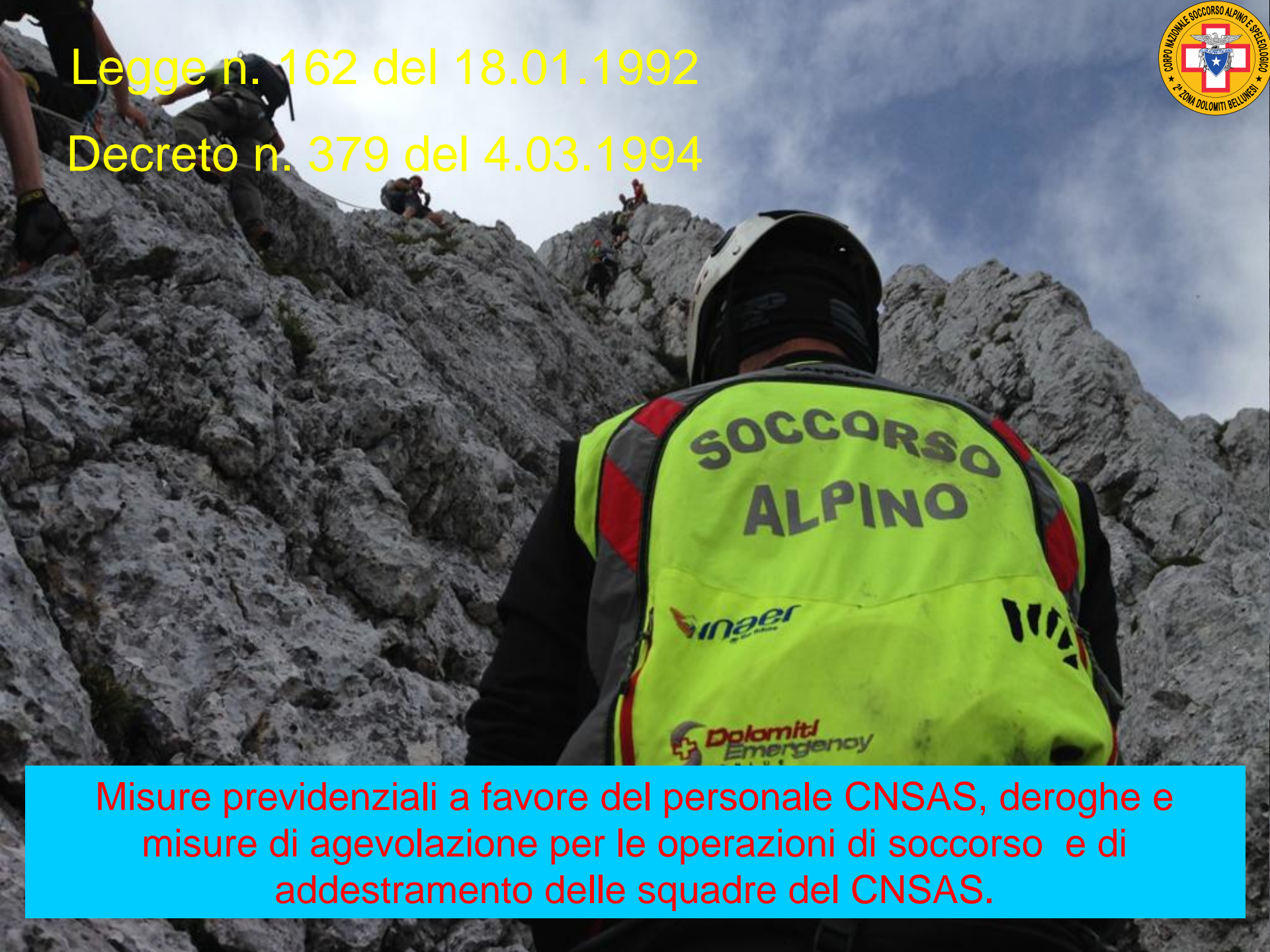

Misure previdenziali a favore del personale CNSAS, deroghe e misure di agevolazione per le operazioni di soccorso e di addestramento delle squadre del CNSAS.



Legge n. 225 del 24.02.1992



Il CNSAS è struttura operativa nazionale del Servizio nazionale di protezione civile e parificato alle Amministrazioni dello Stato (comma 1 dell' art. 11).

D.P.R. del 27 marzo 1992



Atto di indirizzo e coordinamento alle Regioni per la determinazione dei livelli di assistenza sanitaria di emergenza. Istituzione del (S.U.E.M.) 118 quale numero unico per le emergenze sanitarie.

Sentenza

Corte di Cassazione n. 6687/97



Considera in senso oggettivo l'esercizio del **Pubblico Servizio** con riguardo esclusivamente alla **connotazione pubblicitica dell'attività** concretamente svolta dal soggetto, prescindendo quindi dalla natura pubblica o privata dell'ente al quale quell'attività sia riferibile.

Legge n. 74 del 21.03.2001



E' una tappa di rilievo fondamentale per le funzioni ascritte al CNSAS, contenente alcune disposizioni di assoluto rilievo giuridico che sanciscono principi innovativi ed improntati all' applicazione del principio della sussidiarietà orizzontale.

Legge n. 74 del 21.03.2001



L'attività svolta dal CNSAS viene riconosciuta dalla Repubblica Italiana come un servizio di pubblica utilità
(Art. 1, comma 1).

Legge n. 74 del 21.03.2001



Il CNSAS detiene funzioni di coordinamento anche in caso di intervento di altre organizzazioni ed amministrazioni (Art. 2, comma 2).

Legge n. 74 del 21.03.2001



Al CNSAS è deputato in forma esclusiva il soccorso sanitario in ambiente montano ed ipogeo (Art. 2, comma 2).

Viene sancito l'obbligo di stipula di apposite convenzioni tra il S.S.N. e il CNSAS (Art. 2, comma 3).

Legge n. 74 del 21.03.2001



Nell' ambito del CNSAS sono individuate e riconosciute le Scuole Nazionali: Tecnici, Medici, Unità cinofile da valanga e da ricerca in superficie, Tecnici di soccorso in forra, Direttori delle operazioni di soccorso (Art. 5, comma 1).

Legge n. 289 del 27 dicembre 2002



Il soccorso in montagna, in grotta, in ambienti ostili e impervi, è, di norma, attribuito al CNSAS del CAI ed al Bergrettungs - Dienst (BRD) dell'Alpenverein Sudtirof (AVS). Al CNSAS ed al BRD spetta il coordinamento dei soccorsi in caso di presenza di altri enti o organizzazioni con esclusione delle grandi emergenze o calamità (Capo VI, Art. 80, comma 39).





Legge n. 186 del 27 luglio 2004 e
Legge n. 119 del 24 luglio 2007



Legge n. 26 del 26 febbraio 2010



**Legge Regionale n. 33/07
del 8 novembre 2007**



- CNSAS - BELLUNO
 - Crosses
 - Locations
 - 1 - TOPOGRAFIA
 - 1a - Topografia CNSAS
 - Fabbricati
 - Idrografia
 - Ostacoli al cammino
 - Viabilità
 - 2 - LIMITI AMMINISTRATIVI
 - 3 - OSTACOLI AL VOLO
 - 4 - ELEMENTI PARTICOLARI
 - 5 - TOPONIMI
 - 6 - RAPPORTINI
 - A - ORTOFOTO
 - Ortofoto
 - Ortofoto (2)
 - Ortofoto (3)
 - B - C.T.R.

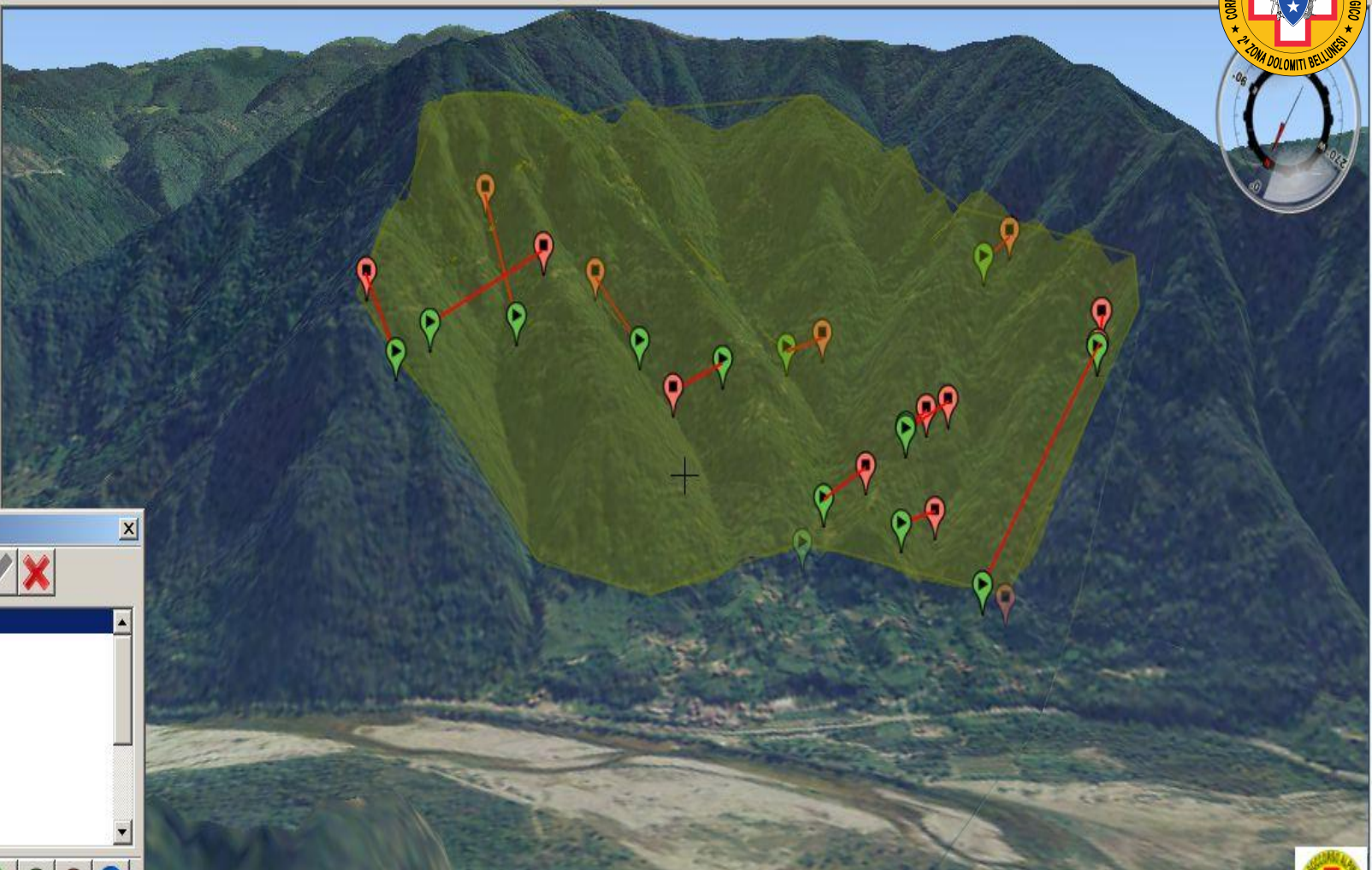

Track view 1/15 (1363/1409 Punti)

- Current_track1 - track 1
- ✓ T023 - track 1
- ✓ T006 - track 1
- ✓ T007_a - track 1
- ✓ T007_b - track 1
- ✓ T008 - track 1
- ✓ T009 - track 1
- ✓ T010 - track 1
- ✓ T011 - track 1
- ✓ T012 - track 1

2D 3D

Legge Regionale n. 19/12 del 16 giugno 2013

E = 941 D = 717 Az = 148 ° N
 011°57'05.2" E
 45°59'41.4" N Cross = 533.8 m



Revine Lago - 8 e 9 dicembre 2012 - Sorvoli di cavi

Scala 1:50000 - proiezione: UTM32 N WGS84 - reticolo: UTM32 N WGS84 passo = 5000

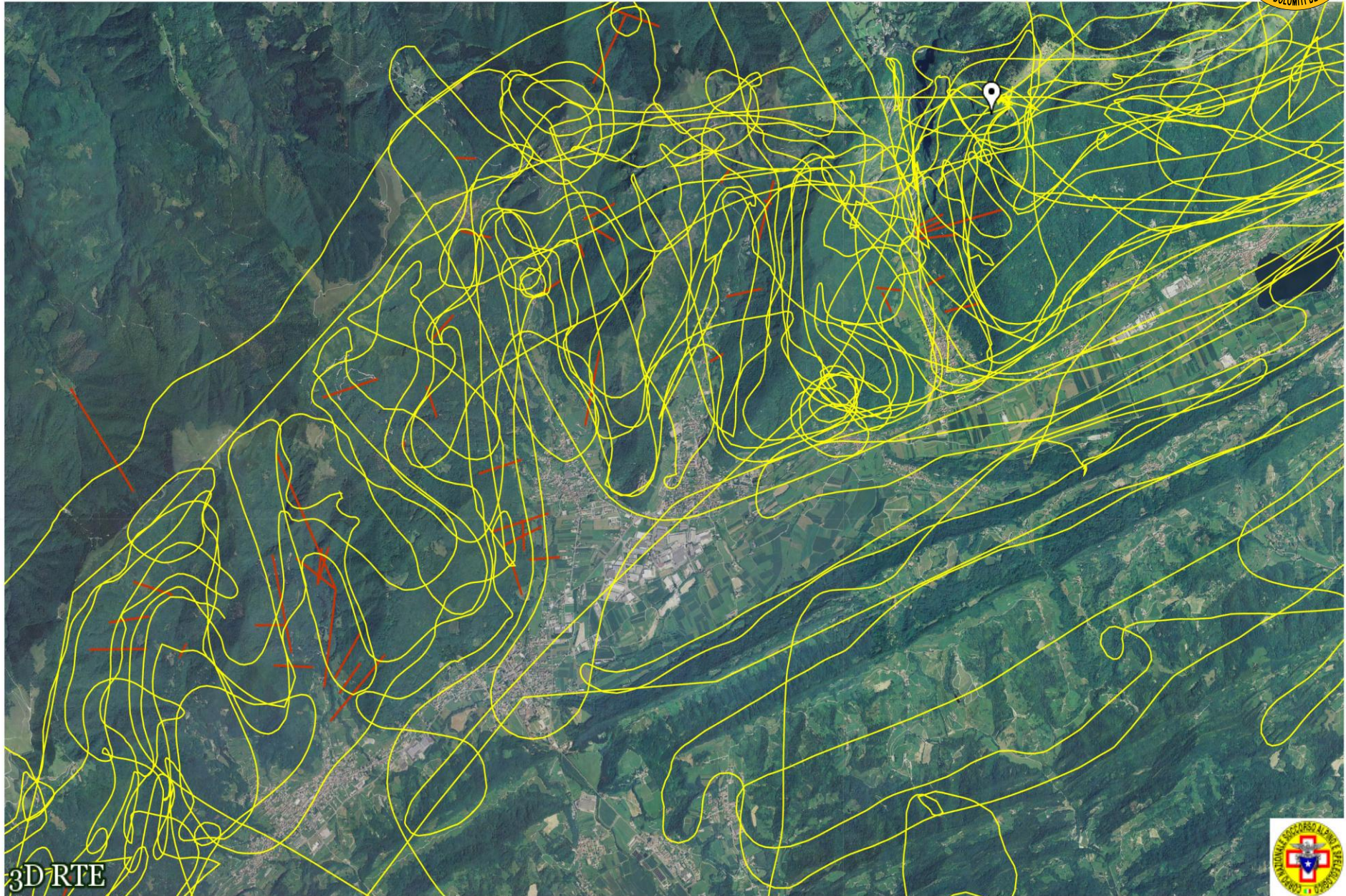

3D RTE

740000 E

745000 E





**LEGGE REGIONALE n. 11
del 11 maggio 2015**



**Convenzione con la Regione Veneto – Assessorato
alla Protezione Civile e
Assessorato alla Sanità**



Convenzioni con le Aziende Sanitarie (ULSS n. 1 di Belluno e ULSS n. 9 di Treviso per la cogestione dei servizi di soccorso ed elisoccorso.

**PROTOCOLLO D'INTESA PER IL COORDINAMENTO
DEL SERVIZIO DI SOCCORSO ALPINO
NEL TERRITORIO DELLA REGIONE VENETO
S.A.S.V. e Guardia di Finanza**



DOVE OPERA?



RECUPERO DI
INFORTUNATI E CADUTI



ADDESTRAMENTO
DEL PERSONALE
MEDICO-VOLONTARIO



UNITÀ CINOFILE DI
PRONTO INTERVENTO SU
SLAVINE E CALAMITÀ NAT.



ELI-SOCCORSO



SOCCORSO
SPELEOLOGICO



INTERVENTI DI
PROTEZIONE CIVILE
PER CALAMITÀ NATURALI

Ambiente montano ed ipogeo
(vie alpinistiche, ferrate,
sentieri, ghiacciai, nevai,
cascate di ghiaccio,
canaloni, grotte, forre,
ecc.).

*

Ambiente ostile ed impervio in
genere (impianti a fune,
incidenti stradali, scarpate,
ecc.) e dove vi sia qualsiasi
difficoltà di accesso e
movimento e sia richiesta
una specifica preparazione
alpinistica e speleologica e
di soccorso alpino e
speleologico.

Elisoccorso ...



Elisoccorso ...



Elisoccorso ...



Elisoccorso ...

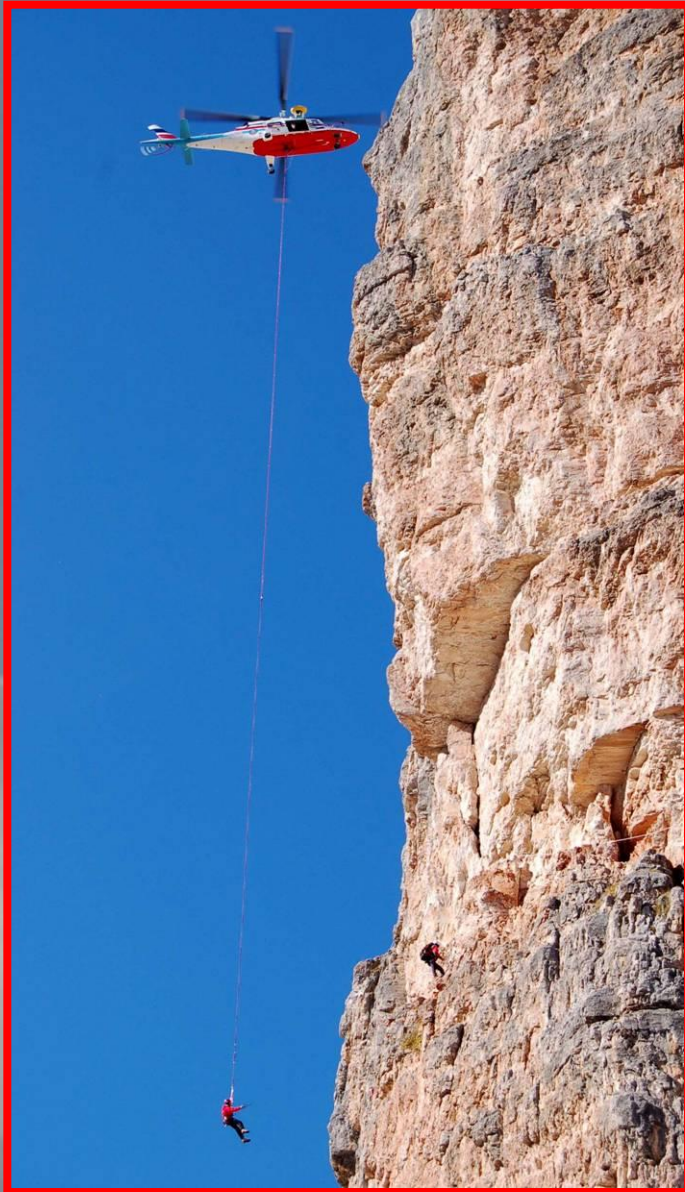

Elisoccorso ...



Elisoccorso ...



Roccia ...



Roccia ...



Vie ferrate e sentieri attrezzati



Ambienti ostili ...



Ambiente ostile ...



Ambiente ostile ...



... ed impervio ...



... ed impervio ...



... ed impervio ...



... ed impervio ...



... ed impervio ...



... ed impervio



... ed impervio



... e non solo ...



... e non solo ...





Internet www.avo.it E-Mail avo@avo.it
Via di Piave - VENEZIA
Tel. 0421-594544

ATVO

K 29 TCV

... e non solo ...

Ghiaccio ...



Valanghe ...





Valanghe ...



Piste da sci ...

Impianti a fune ...



Ambiente ipogeo ...



Grotte e cavità ...



Forre e canyon ...



Ambienti marini ...



Ambienti marini ...



Ambienti lacustri ...



Protezione civile ...



Vajont 1963



Protezione civile ...



Alluvione 1966

Protezione civile ...



Friuli 1976

Protezione civile ...



Moè di Laste 1983

Protezione civile ...



Stava 1985

Protezione civile ...

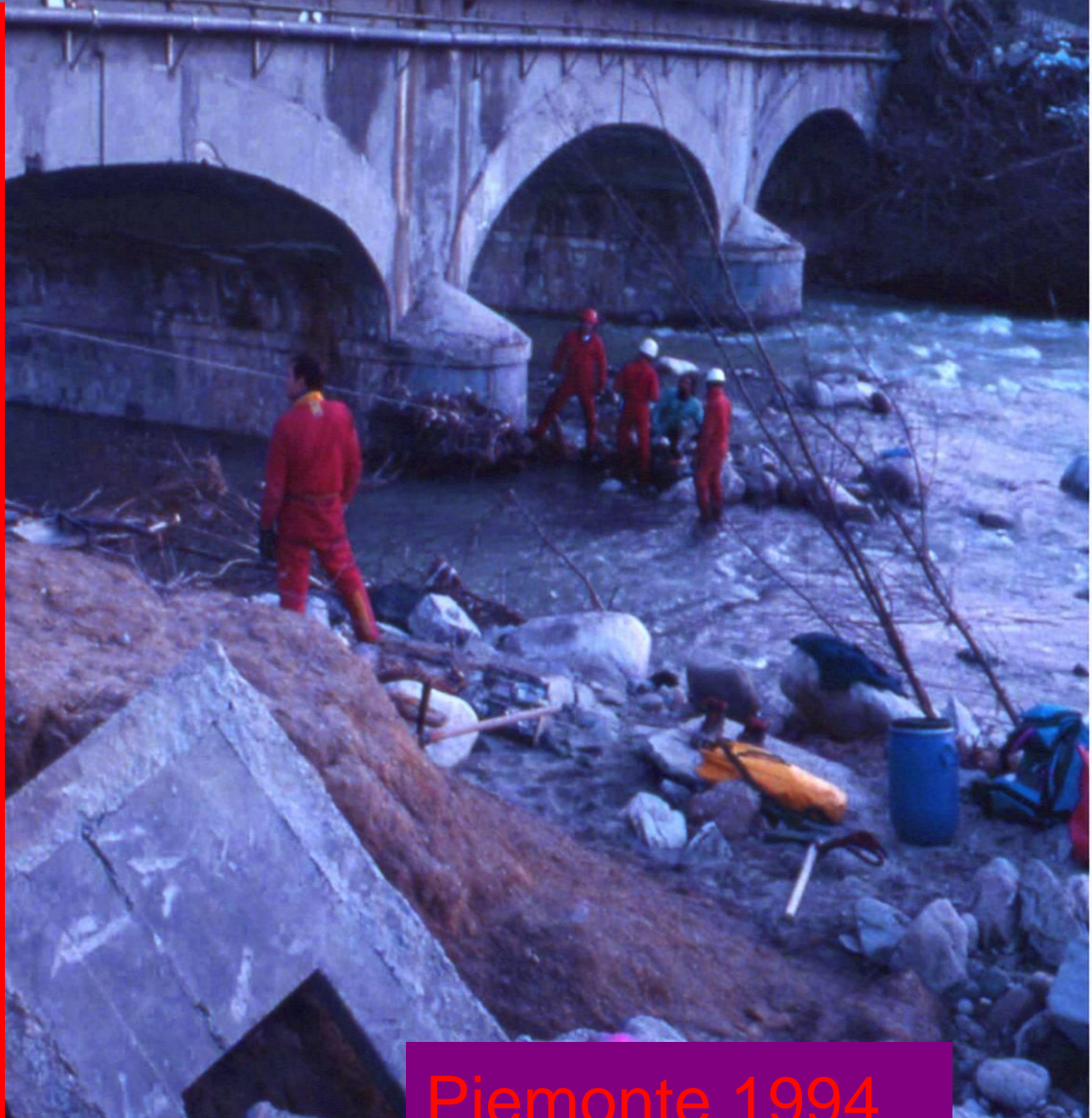
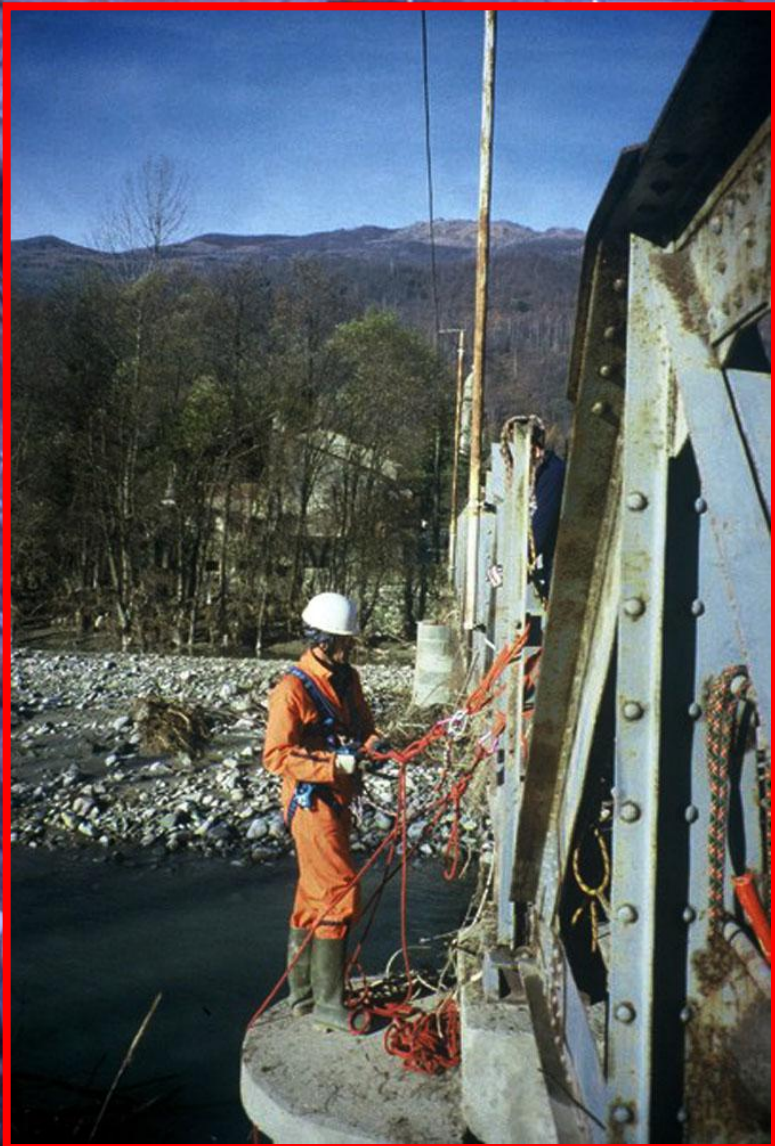

Piemonte 1994

Protezione civile ...



Umbria 1997

Protezione civile ...

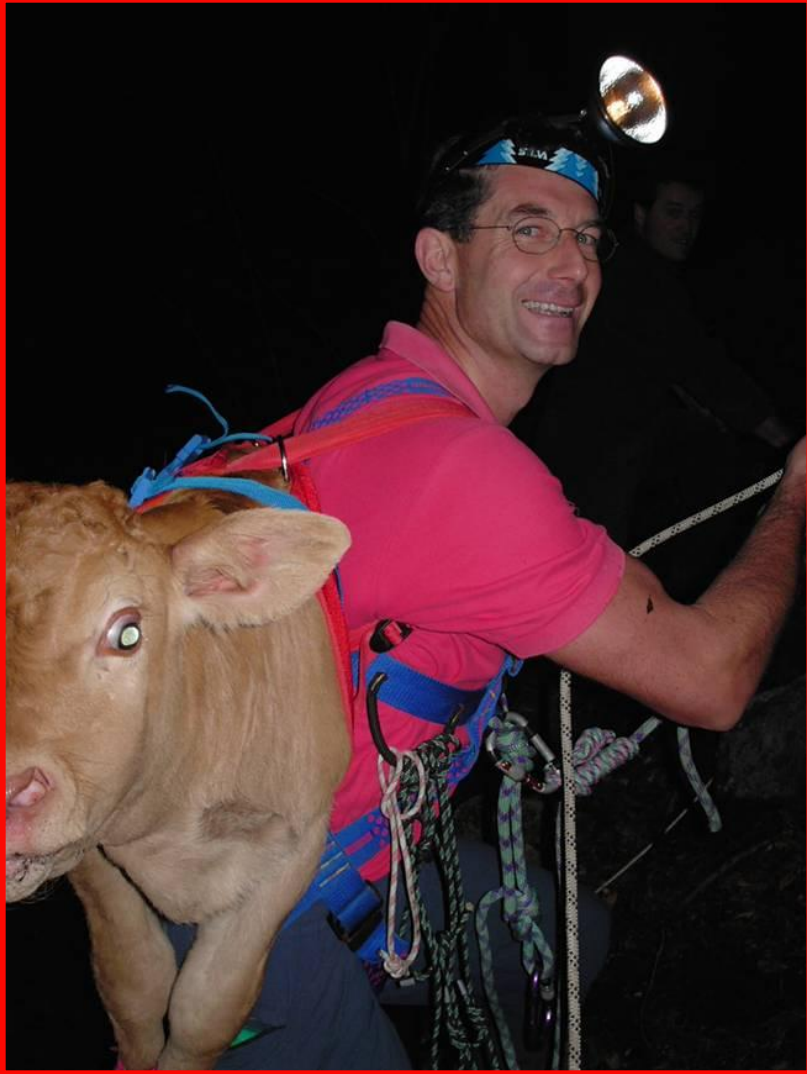

Cortina 2005

Protezione civile ...



Belluno 2006

Protezione civile ...



Pieve di Cadore (BL) 2007

Protezione civile ...



Aquila 2009

Protezione civile ...



Alpago (BL) 2009

Protezione civile ...



Longarone (BL) 2009

Protezione civile ...



Urbino 2012

Protezione civile ...



Urbino 2012



Protezione civile ...



Belluno 2014

Protezione civile ...



Belluno 2014

Protezione civile ...



Belluno 2014

Protezione civile ...



Terremoto Centro Italia 2016

Protezione civile ...



Terremoto Centro Italia 2016

Protezione civile ...



Terremoto Centro Italia 2016

Protezione civile ...



Emergenza Neve Centro Italia 2017

Protezione civile ...



Emergenza Neve Centro Italia 2017

Protezione civile ...



Emergenza Neve Centro Italia 2017





Struttura Organizzativa



GRAZIE PER L'ATTENZIONE



By Alex Barattin